

Leader
36

NOUVEAUTÉ 2015



Leader 36 - 01/2015

S O M M A I R E

- CARACTÉRISTIQUES
- POINTS CLÉS
- EXTÉRIEUR
- INTÉRIEUR
- SELLERIES
- PACK ÉLECTRONIQUE
- INFORMATIONS TECHNIQUES



JEANNEAU

VERSION OPEN



VERSION SPORTOP



CARACTÉRISTIQUES PRINCIPALES

Longueur hors tout	11,47 m	Couchages	5
Longueur coque	9,86 m	Motorisations	
Bau maxi.....	3,62 m	Essence.....	MerCruiser 2 x 5.7 350 MAG (2x 300CV)*
Tirant d'eau maxi	0,75 m	Diesel	Volvo 2 x D4-260 (2x 260CV)*
Déplacement lège	6 616 Kg	Volvo 2 x D4-300 (2x 300CV)*
Capacité carburant.....	550 L	*avec ou sans joystick
Capacité eau.....	160 L + 100 L (option)	Catégorie CE demandée	B-8 / C-10
Capacité eaux noires.....	80 L	Architectes	Garroni Design /
Capacité froid.....	80 L + 40 L	Mickael Peters Yacht Design / Jeanneau Engineering
Cabines.....	2		

EXTÉRIEUR

Le Leader 36 a été conçu pour un programme de navigation de croisière familiale à la journée.

Le Leader 36 se décline en deux versions: Sportop ou Open avec arceau et sa silhouette est soulignée par une très belle plateforme arrière rapportée.

Comme son grand frère le Leader 40, le cockpit du nouveau Leader 36 possède, en standard, un sofa et une assise co-pilote, le même aménagement de carré un meuble de cuisine et un grand coffre de rangement sous l'assise arrière.

A l'avant, un bain de soleil inclinable vient s'ajouter pour le plus grand confort de ses occupants.

INTÉRIEUR

L'innovation de situe dans son concept d'aménagement sur 2 volumes ½ et sa cabine arrière fermée pouvant accueillir 3 couchages.

Le confort de la salle d'eau est optimum pour cette unité de 36 pieds (compartiment douche fermé par une porte en plexiglass).

Un soins particulier a été apporté au volume et au nombre de rangements (penderies, tiroirs, coffres).

L'équipement standard de la cuisine est complet et offre, en option, la possibilité d'intégrer un four micro-ondes.

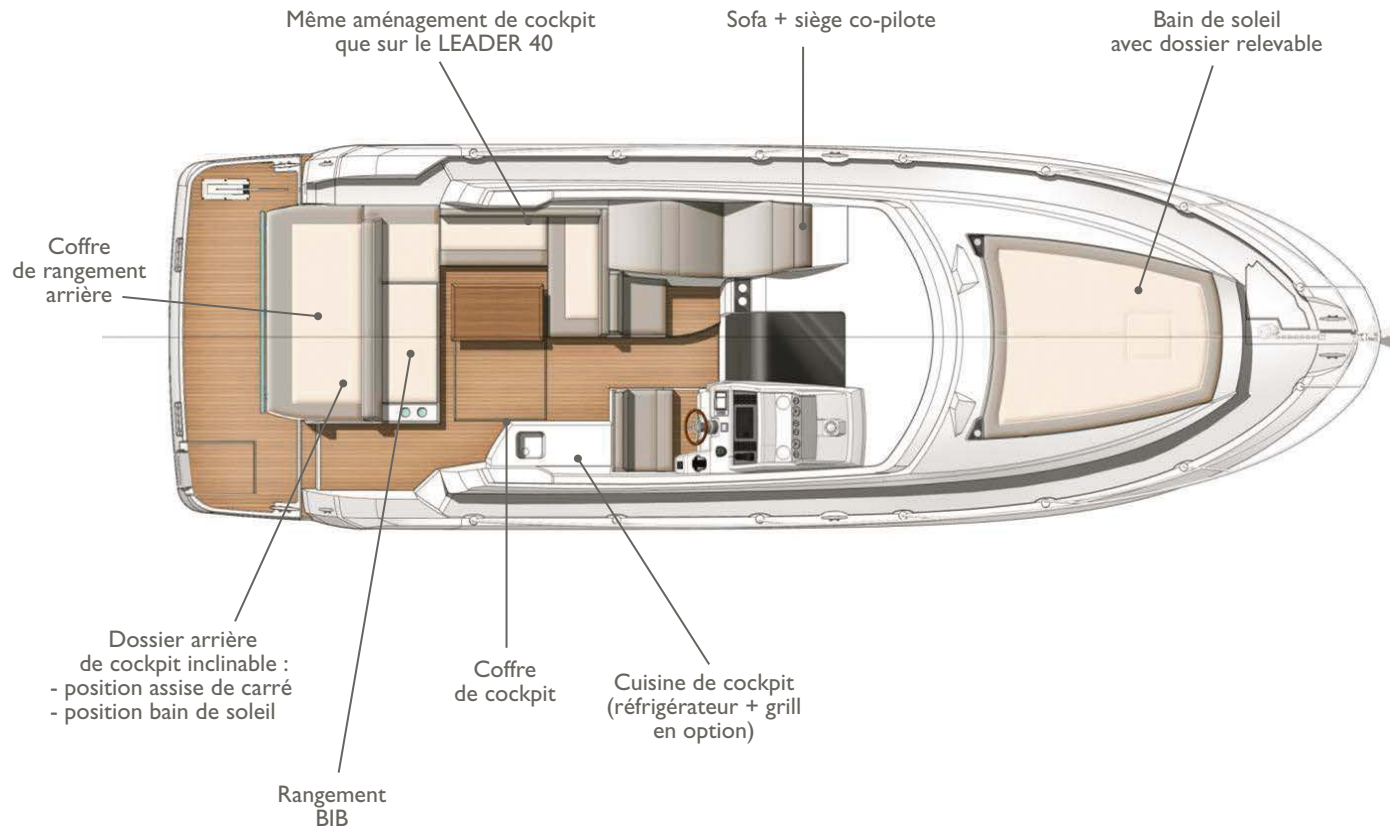

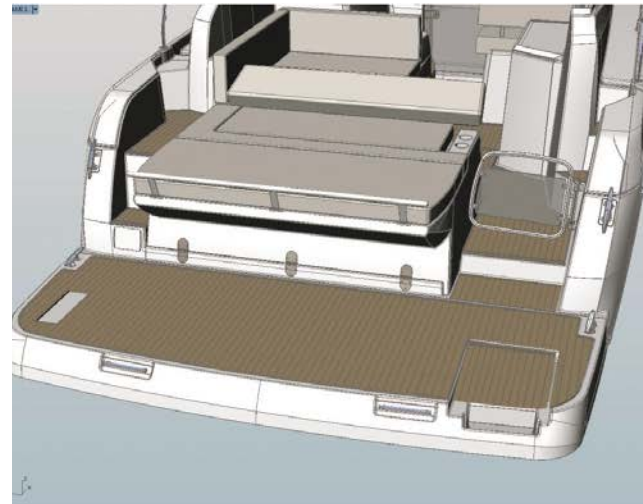
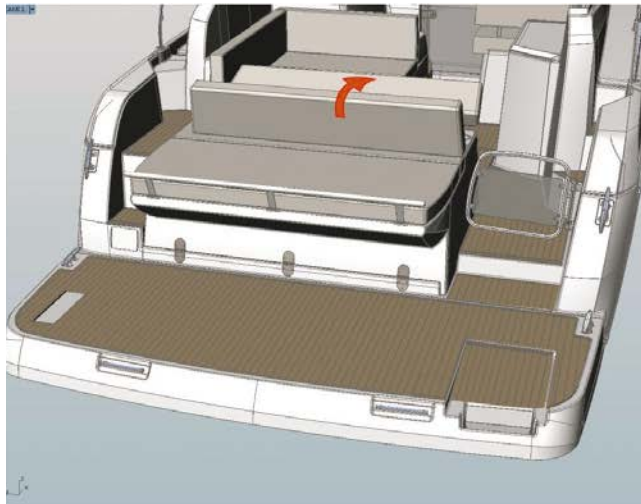

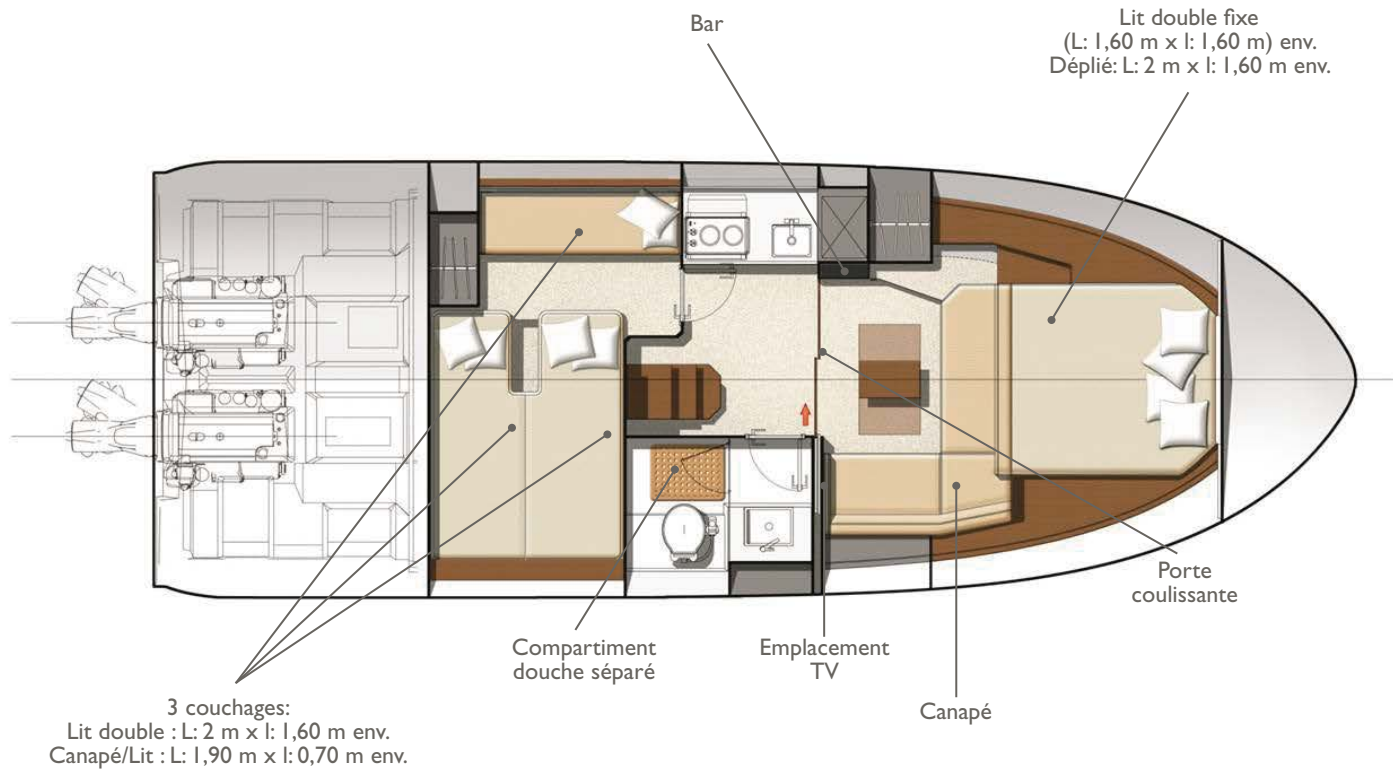



RANGE • GAMMES	INTERIOR • INTÉRIEUR			EXTERIOR • EXTERIEURS			
	Saloon Carré	Front cabin Cabine avant	Aft cabin Cabine arrière	Outer Seatings Selleries Extérieures		Covers Protections	Outer Curtains Rideaux Extérieurs
CAP CAMARAT CC		CC 8.5CC : ORION WHITE		CUDDY MASTIC / VOGUE STONE	• Sunbrella Silver (o)	PVCWhite (o)	
CAP CAMARAT WA / DC		VIBRANT					
MERRY FISHER	LOOM SHARK		• Loom Shark (o)	CUDDY OTONNE	• Sunbrella Heather Beige (o)		
LEADER 8	MEDITERRANEO OLD WHITE • Urus beige (o) • Divine grey (o) • Devon leather (o)*		URUS BEIGE	CUDDY OTONNE • Silvertex Ice / Vogue Eucalyptus (o)	• Sunbrella Taupe (o) • Sunbrella Dark Smoke (o)		
LEADER 36 / 40	MARLIN PURE WHITE • Urus beige (o) • Loom shark (o) • Devon leather (o)*	LEADER 36 : VIBRANT LEADER 40 : PREMIUM	VIBRANT				
NC	MEDITERRANEO OLD WHITE • Vibrant (o) • Accent (o) • Devon leather (o)*	PREMIUM					
VELASCO	MEDITERRANEO OLD WHITE • Vibrant (o) • Accent (o) • Devon leather (o)*	PREMIUM		CUDDY OTONNE	• Sunbrella Heather Beige (o) • Sunbrella Taupe (o)		• Sunbrella Heather Beige (o) • Sunbrella Taupe (o) • Sunworker Charcoal (o)

(O) : OPTION

*Leather / Cuir Devon selection :

White 010 - Beige 805 - Mastic 807 - Cognac 0828 - Marron 0830 - Chocolat 203 - Orange 0837 - Anthracite 0501



Fabrics / Tissus INTERIOR / INTÉRIEUR



VIBRANT



LOOM SHARK



MARLIN PURE WHITE (PVC)

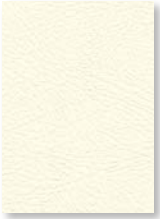

MÉDITERRANEO OLD WHITE (PVC)

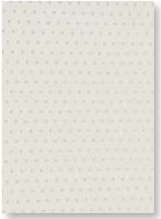

ORION WHITE



URUS BEIGE

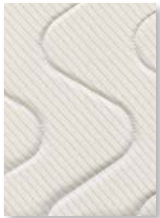

PREMIUM



ACCENT



DIVINE GREY

Leather / Cuir								INTERIOR / INTÉRIEUR							
															
BLANC 010	BEIGE 805	MASTIC 807	COGNAC 0828	MARRON 0830	CHOCOLAT 203	ORANGE 0837	ANTHRACITE 0501								

EXTERIOR / EXTÉRIEUR							
							
CUDY OTONNE	CUDDY MASTIC & VOGUE STONE	SILVERTEX ICE & VOGUE EUCALYPTUS	SUNBRELLA HEATHER BEIGE	SUNBRELLA TAUPE	SUNBRELLA DARK SMOKE	SUNBRELLA SILVER	SUNWORKER CHARCOAL

LEADER 36

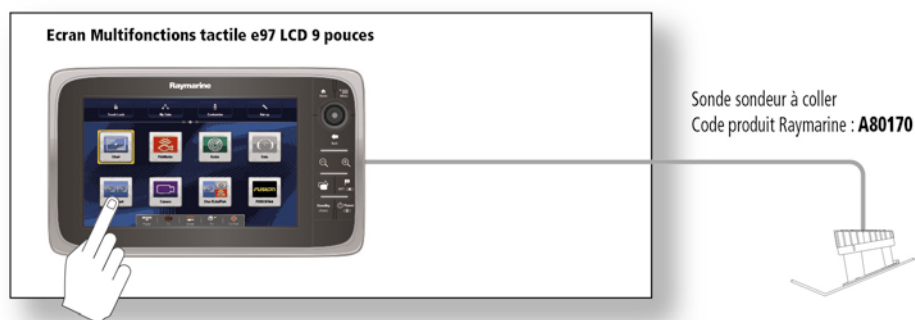

Ecran tactile GPS Traceur lecteur de cartes
Sondeur HD Digital 600W RMS intégré
Fonction Wifi intégrée permettant l'utilisation des applications mobiles Raymarine avec votre mobile ou votre tablette pour consulter et télécommander votre écran multifonctions.
Cartographie Europe, US ou ROW fournie.
Pas de connexion directe avec le Sonic Hub.
Code produit Raymarine : **E70022**

LEADER 36

OPTIONS - Pack Electronique requis

Écran e127 12 pouces
en remplacement du e97



Écran tactile GPS Traceur lecteur de cartes. Sondeur HD Digital 600W RMS intégré.
Code produit Raymarine : **E70024**

Complément radome
Antenne radôme digitale
4 kw 48NM 18 " (Antenne seule)



4kw 48 NM 18" Antenne radome fournie avec câble radar. Code produit Raymarine : **E92130**

VHF avec DSC RAY260E



VHF DCS Ray260E
Fourni avec combiné et haut-parleur
Code produit Raymarine : **E70089**

Transpondeur AIS Class B



Émetteur / Récepteur AIS650 Raymarine.
Réception des informations AIS sur l'écran série e. Émission classe B. Code produit Raymarine : **E32158**

Pilote Automatique
pour moteurs
sans Joystick
(Motorisation Diesel
uniquement)

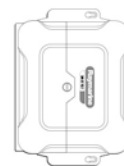

Commande pilote sur écran multifonctions.
Compas électronique avec Gyro EV-1, Calculateur ACU-400 12/24 V, et capteur d'angle de barre.
Code produit Raymarine : **E70096 + E70100**

Pilote Automatique
pour moteurs
avec Joystick
(Motorisation Diesel
uniquement)



Commande pilote sur écran multifonctions.
Compas électronique avec Gyro EV-2.
Code produit Raymarine : **E70097**

RÉGIMES - VITESSES - CONSOMMATION / RPM - SPEED - CONSUMPTION

Bateaux / Boats	Moteur / Engine	Hélice / Propeller(s)	Charge / Loading	Régime maxi (T/mn) / Max Rpm	Vitesse maxi (Nœuds) / Max speed (knots)	Conso* (L/h) / Conso* (L/h)	Régime croisière (T/mn) / Cruising Rpm	Vitesse croisière (Nœuds) / Cruising speed (Knots)	Conso* (L/h) / Conso* (L/h)
Leader 8	Volvo D4.260 DP - 260 cv / hp	G4 VOLVO	4 051 kg	3 600	31,95	53,00	3 000	24,45	32,50
	Volvo 5,7 L GXI DPS - 320 cv / hp	DPS F3 INOX	3 688 kg	4 950	33,50	92,00	4 000	25,90	63,00
Leader 36	Volvo 2 x D4.260 DP - 2x260 cv / hp	DPH G5	9 286 Kg	3 540	32,05	116,00	2 800	22,65	72,00
	Volvo 2 x D4.300 DP - 2x300 cv / hp	DPH G5	9 300 Kg	3 530	33,50	116,20	2 800	24,35	73,10
	Mercurier 2 x 5.7i 350 MAG DTS - 2x300 cv / hp	ND	ND	ND	ND	ND	ND	ND	ND
Leader 40	Volvo 2 x D4.300 DP - 2x300 cv / hp	DPH G4	10 187 Kg	3 560	32,35	116,00	2 800	23,15	72,00
	Volvo 2 x D6.370 DP - 2x370 cv / hp	DPH G5	11 080,00	3 520	36,90	156,00	2 600	24,75	78,60
	Mercurier 2 x 6,2L 377 MAG BRAVO 3X (2x320 cv / hp)	ND	ND	ND	ND	ND	ND	ND	ND
	Mercurier 2 x 8,2L MAG BRAVO 3XR (2x380 cv / hp)	21 (BRAVO3 XR)	10 418	4 850	37,00	242,00	3 000	24,00	114,00

Essai dans les conditions optimum (carène propre, sans antifouling, bateau-lège...) / Trials in the optimum conditions (clean hull - no antifouling - light displacement)

* Consommation totale du bateau / Total consumption of the boat • ND = Non Disponible / No Data.

Ces informations sont données à titre indicatif et peuvent varier selon les conditions d'utilisation, de charge etc... / These average datas are given for guidance and may vary according to sailing conditions, loading etc...

CERTIFICATION CE / EC REGULATION

Modèles / Models	Certification N° / Regulation N°	Longueur coque* / Hull length*	Largeur coque* / Hull beam*	Charge max / Max load	Catégorie / Category	Personnes / Persons	Moteur(s) / Engine(s)		
							Version	Kw	Cv / Hp
Leader 8	AA SPB 09033 MM	7,95 m	2,99 m	1 810 Kg	B - C	7 - 9	1 x Volvo 5.7 GXI DPS	239	325
							1 x Volvo D4-260 DP	191	260
Leader 36	B SPB 14028 MM	9,86 m	3,60 m	2 920 Kg	B - C	8 - 10	2 x Volvo D4-260 DP	2 x 184	2 x 250
							2 x Volvo D4-300 DP	2 x 214	2 x 291
							2 x Mercruiser 5.7L 350 MAG BRAVO3	2 x 221	2 x 300
Leader 40	B SPB 13013 MM	10,98 m	3,80 m	3 710 Kg	B - C	10-12	2 x Volvo D4-300 DP	2 x 214	2 x 291
							2 x Volvo D6-370 DP	2 x 261	2 x 365
							2 x Mercruiser 8.2L MAG BRAVO 3XR	2 x 280	2 x 380
NC 9	B SPB 11008 MM	9,12 m	3,15 m	1 880 Kg	B - C	8 - 10	1 x Volvo D4-260 DP	191	260
NC 11	AA SPB 10008 MM - EAA 11004	10,55 m	3,71 m	1 800 Kg	B - C	8 - 10	1 x Volvo D6-330 DP	243	330
	AA SPB 10008 MM	10,55 m	3,71 m	2 540 Kg	B - C	10 - 10	2 x Volvo D3-200 DPS	2 x 147	2 x 200
NC 14	B SPB 12036 MM	11,96 m	4,10 m	4 340 Kg	B - C	12 - 14	2 x Volvo IPS 400	2 x 212	2 x 289
							2 x Volvo IPS 500	2 x 259	2 x 352
VELASCO 37F	B SPB 14037 MM	9,98 m	3,80 m	3 760 Kg	B - C	10 - 12	2 x Volvo D4-300 DP	2 x 221	2 x 300
VELASCO 43	B SPB 12034 MM - EB 13006	11,98 m	4,10 m	4 710 Kg	B - C	12 - 14	2 x Cummins QSB 6.7	2 x 280	2 x 380
VELASCO 43F	B SPB 12034 MM - EB 14009	11,98 m	4,10 m	4 710 Kg	B - C	12 - 14	2 x Cummins QSB 6.7	2 x 280	2 x 380

Pour les homologations en cours toutes les informations doivent être considérées comme provisoires. Les catégories et nombre de personnes indiqués correspondent à la demande faite par le chantier et non à une confirmation / When the EC regulation is in progress, please consider all information as provisional. The categories and number of persons written are requested by the Jeanneau Yard, not confirmed.

* Indiqué sur la DEC (Déclaration Ecrite de Conformité) / * Written on the WSC (Written Statement of Compliance) - ND: Non Disponible / No Data

KIT AMARRAGE - MOUILLAGE / MOORING - ANCHORING KITS

Bateaux / Boats	MOUILLAGE / ANCHORING						AMARRE / MOORING		PARE BATTAGE / FENDERS	
	Code / Ref	Désignation / detail	Ancre / Anchor	Chaîne / Chain	Cablot / Line		Code / Ref	Désignation / detail	Code / Ref	Désignation / detail
LEADER 8	162304	08mm / 14 kg	Britany	23m	35m	14mm	043144	4 x D14 L10000	066204	6 x 680 x D. 200 cm
LEADER 36	162305	10mm / 16 kg	Britany	28m	40m	18mm	043145	4 x D16 L12000	066205	6 x 860 x D. 230 cm
LEADER 40	085460	10mm / 20 kg	Delta	32m	45m	18mm	119857	4 x D18 L15000	066205	6 x 860 x D. 230 cm
LEADER 40	085460	10 mm / 20 kg	Britany	32 m	45 m	18 mm	119857	4 x D18 L15000	066205	6 x 860 x D. 230 cm
NC 9	162305	10mm / 16 kg	Britany	28m	40m	18mm	043145	4 x D16 L12000	066204	6 x 680 x D. 200 cm
NC 11	162305	10mm / 16 kg	Britany	28m	40m	18mm	043145	4 x D16 L12000	066205	6 x 860 x D. 230 cm
NC 14	085460	10mm / 20 kg	Delta	32m	45m	18mm	119857	4 x D18 L15000	066205	6 x 860 x D. 230 cm
VELASCO 37F	085459	10mm / 16 kg	Delta	28m	40m	18mm	043145	4 x D16 L12000	066205	6 x 860 x D. 230 cm
VELASCO 43 & 43F	085460	10mm / 20 kg	Delta	32m	45m	18mm	119857	4 x D18 L15000	066205	6 x 860 x D. 230 cm

ND: Non Disponible / No Data